

Schwarze Sparten – und Beitragsdaten

Die Sparten und Beitragsdaten sind durch einen schwarz ausgefüllten Hintergrund nicht mehr zu erkennen?

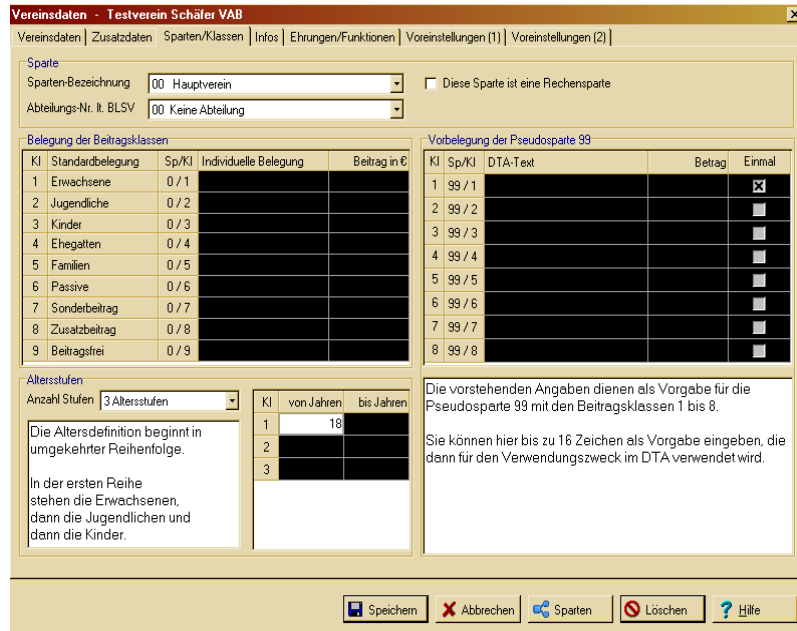

So liegt das an den Einstellungen der Darstellungseigenschaften Ihres Betriebssystems. Vermutlich durch herunter geladene bzw. veränderte Farbschemas (z.B. Ahorn, Silber-Design, etc.).

In der folgenden Beschreibung möchten wir Sie in die Lage versetzen Ihre Windows-Einstellungen so umzustellen damit die schwarzen Felder wieder sichtbar werden:

1.) Darstellungseigenschaften

- Sie klicken mit der rechten Maustaste auf Ihren Desktop und wählen die Eigenschaften oder
- Über den Menüpunkt Start – (Einstellungen) – Systemsteuerung wählen Sie Anzeige

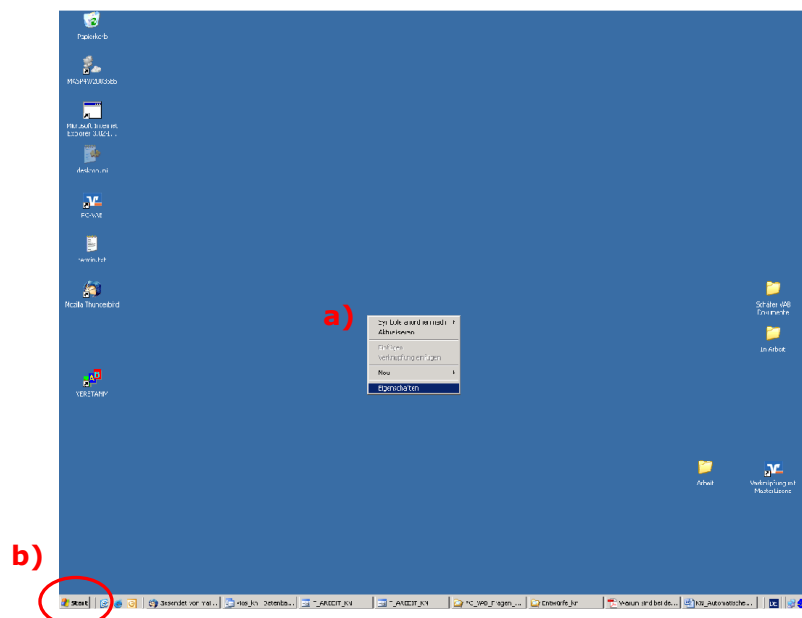

2.) Darstellungseigenschaften verändern

- Wechseln Sie in den Reiter – Darstellung
- Wählen Sie unter „Farbschema“ ein anderes von Windows vorgegebene Farbschema. Am sichersten ist es immer Sie wählen „Windows-klassisch“ oder „Windows-Standard“ aus.

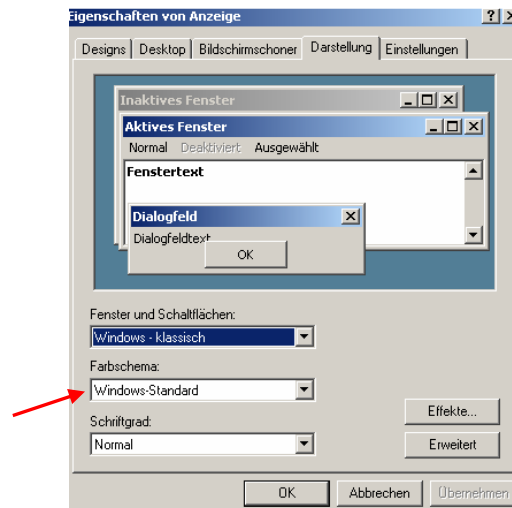

Wichtig: Zum Übernehmen der Änderung - OK

Starten Sie die PC-VAB und überprüfen Sie die Felder der Sparten und Beitragsklassen auf ihre Hintergrundfarbe. Es sollte alles wieder sichtbar:

Kl	Standardbelegung	Sp/Kl	Individuelle Belegung	Beitrag in €
1	Erwachsene	0 / 1	Erwachsene	120,00
2	Jugendliche	0 / 2	Jugendliche	60,00
3	Kinder	0 / 3	Kinder	12,00
4	Ehegatten	0 / 4	Ehegatten	12,00
5	Familien	0 / 5	Familien	72,00
6	Passive	0 / 6	Passive	
7	Sonderbeitrag	0 / 7	Sonderbeitrag	
8	Zusatzbeitrag	0 / 8	Zusatzbeitrag	
9	Beitragsfrei	0 / 9	Beitragsfrei	

Kl	Sp/Kl	DTA-Text	Betrag	Einmal
1	99 / 1	Aufnahmegebühr	12,00	<input checked="" type="checkbox"/>
2	99 / 2			<input type="checkbox"/>
3	99 / 3			<input type="checkbox"/>
4	99 / 4			<input type="checkbox"/>
5	99 / 5			<input type="checkbox"/>
6	99 / 6			<input type="checkbox"/>
7	99 / 7			<input type="checkbox"/>
8	99 / 8			<input type="checkbox"/>

Bei Rückfragen wenden Sie sich bitte an Ihren Kundenbetreuer oder Lizenzgeber.

Ihr Serviceteam