

## Vereinsmanager-Daten in die PC-VAB 3.x importieren

Durch den Einsatz der Softwarelösung PC-VAB 3.x ist eine Ablösung des Fremdprogramms „Vereinsmanager“ ohne Reibungsverluste möglich.

In der folgenden Beschreibung möchten wir Sie in die Lage versetzen die Daten aus dem Vereinsmanager in die PC-VAB 3.x zu übernehmen.

### Voraussetzung:

- PC-VAB 3.x ist installiert
- Testverein wurde angelegt

### Vorgehensweise:

- 1.) Gehen Sie in der Menüleiste „Dienste“ auf „Datenübernahme Fremdprodukte“ – „Vereinsmanager“

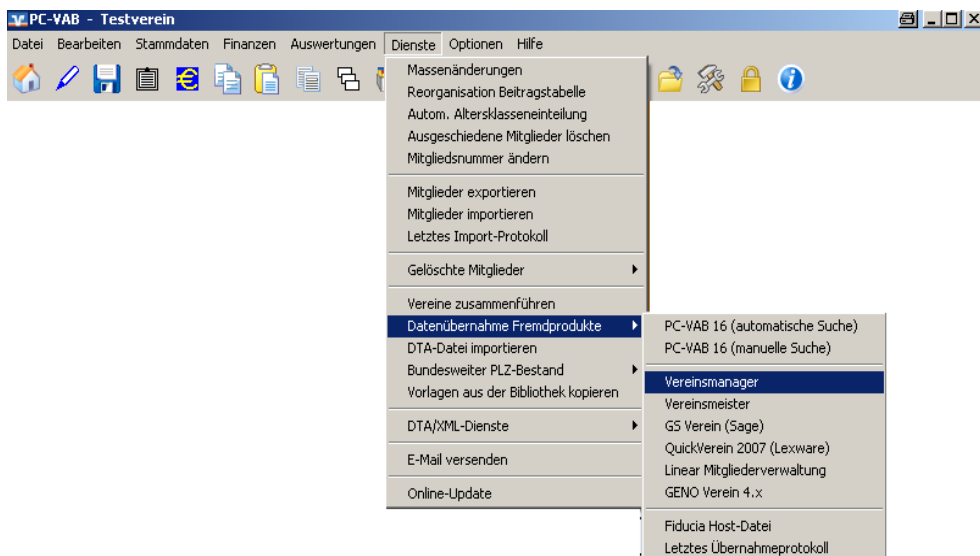

- 2.) Geben Sie unter „Suchen in“ (roter Kasten) an, wo Ihre Vereinsmanager-Datenbank (verein.mdb) liegt. Wählen Sie diese aus und gehen auf „öffnen“

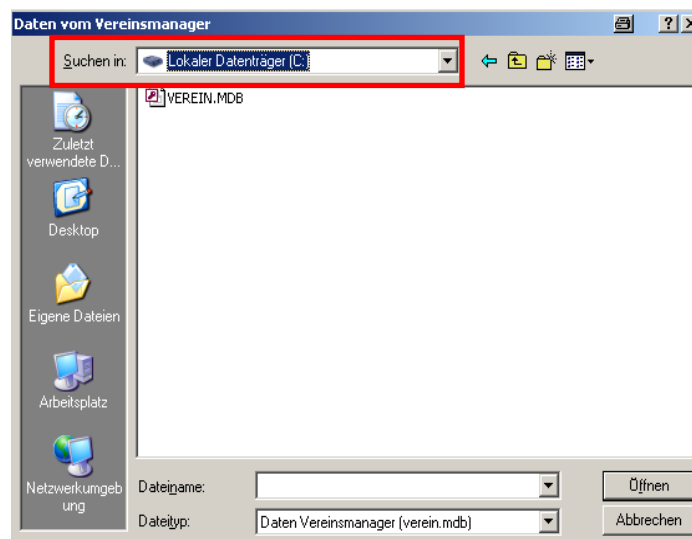

- 3.) Geben Sie für den zu importierenden Verein eine von Ihnen gewünschte Vereinsnummer an und bestätigen Sie diese mit „OK“

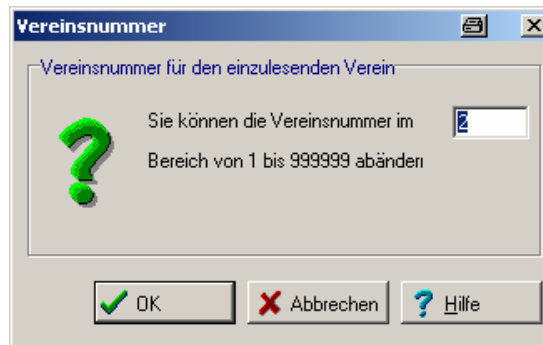

- 4.) Der Datenbestand wird nun importiert, bitte haben Sie etwas Geduld

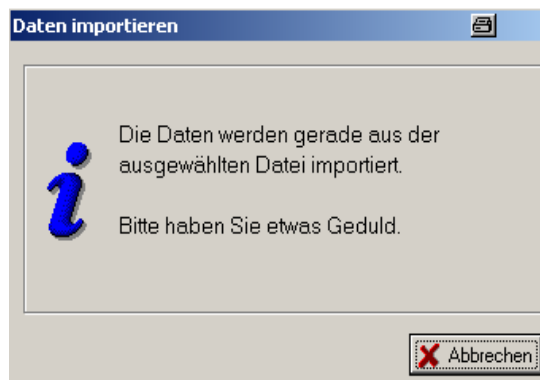

- 5.) Sie erhalten eine Meldung für die erfolgreiche Datenübernahme

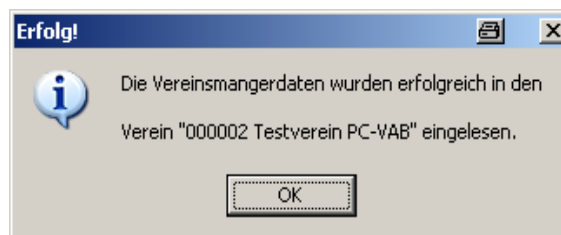

Bei Rückfragen wenden Sie sich bitte an Ihren Kundenbetreuer oder Lizenzgeber.

Ihr Serviceteam

## Häufig gestellte Fragen:

### a) Werden die Mitgliedsbeiträge nicht automatisch übernommen?

Nein, da die Zuordnung der Beiträge zu Mitgliedergruppen im „Vereinsmanager“ nicht immer vorhanden ist und so das Programm eine sehr freie Beitragsvergabe ermöglicht. Die PC-VAB 3.x nutzt aber Mitgliedergruppen (Sparten) zur Beitragsfestlegung.

Wir haben uns für die Übernahme der im Vereinsmanager vorhandenen Mitgliedergruppen entschieden und die vorhandene Beitragsinformation in das Feld „Infos“ importiert, siehe Abbildung:

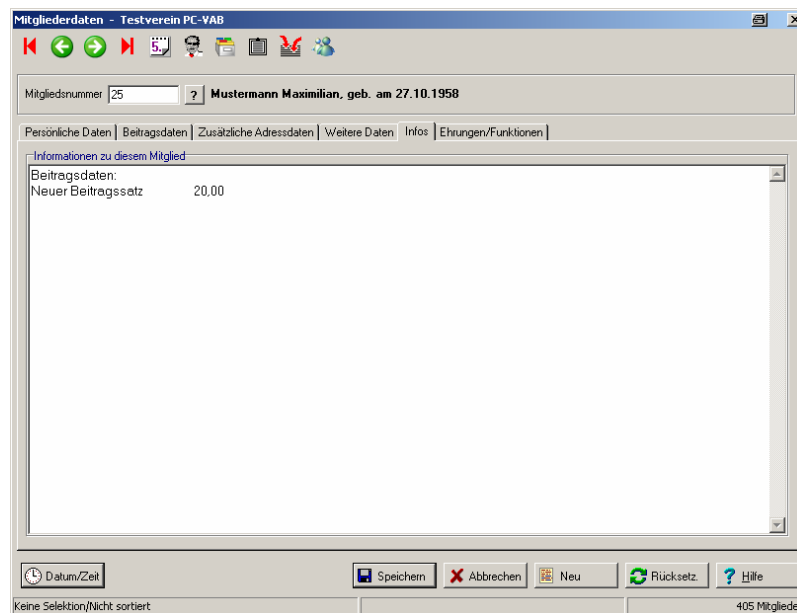

Benötigen Sie Hilfe bei der manuellen Übernahme der Beitragssätze, so dürfen Sie sich gerne an Ihren Kundenbetreuer oder Lizenzgeber wenden.

### b) Ich kann wie unter 1.) beschrieben, den Vereinsmanager nicht auswählen

Der Vereinsmanager kann nur dann ausgewählt werden, wenn Sie sich in der PC-VAB im Experten-Modus befinden. Sollten Sie dennoch den Vereinsmanager nicht finden können, so wenden Sie sich bitte an Ihren Kundenbetreuer oder Lizenzgeber.

### c) Der Import erfolgte nur Fehlerhaft

Bitte leiten Sie die Vereinsmanager-Datenbank (verein.mdb) mit einer genauen Problemschilderung an Ihren Kundenbetreuer oder Lizenzgeber. Wir werden versuchen das Problem gemeinsam zu lösen.